



RIBERA DEL DUERO
RUTA DEL VINO

**RUTA DEL VINO
RIBERA DEL DUERO**

MICE

Meetings, Incentives, Congress & Events



ÍNDICE

CONTENIDOS

PÁGINAS

■ ¿Por qué? Ribera del Duero	1
■ Localización-Cómo llegar	2
■ Planifica & Organiza	
• Agencias de Viajes	3
• Guías de Turismo	4
• Transfers	5
• Espacios Públicos	6
• Alojamientos	7-10
• Bodegas	11-16
• Enogastronomía	17
• Restaurantes	18
• Ocio & Comercio	19
• Naturaleza & Museos	20
• Agenda	21

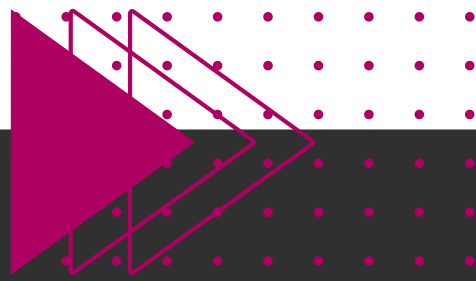

¿POR QUÉ? RIBERA DEL DUERO

Es una tierra de viñedos y cereales, con una rica cultura, gastronomía y patrimonio y donde operan más de 300 bodegas dentro de la DO Vinos Ribera del Duero, denominación que ampara a uno de los vinos más reconocidos y valorados a nivel mundial.

Pertenece al **Club de Producto Rutas del Vino de España**.

Territorio declarado **'Best Region of the Year'** por Wine Enthusiast y recomendada por The New York Times y el Washington Post como uno de los dos destinos españoles a visitar

En el 2023 ha sido galardonada con el Premio de los Lectores de **National Geographic** al **Mejor Destino Gastronómico**.

Es la Ruta del Vino de interior más visitada de España.

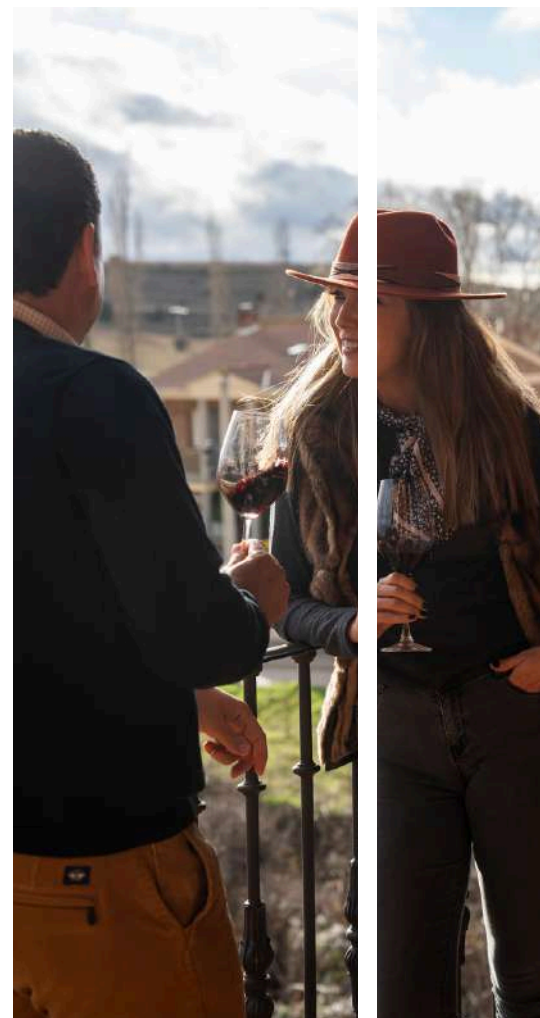

LOCALIZACIÓN CÓMO LLEGAR

La Ribera del Duero se extiende de este a oeste durante 115 kilómetros a lo largo del río Duero y apenas 35 de norte a sur, en la región de **Castilla y León** y abarca cuatro provincias: Soria, Burgos, Segovia y Valladolid.



Desde Burgos, Segovia, Soria y Valladolid
Alsa-Linecar-Regional-AISA

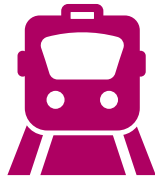

Estaciones en Burgos y Valladolid
con conexión a la Red AVE



Madrid, Burgos y Valladolid



Vías principales **A1, N-122, CL-619 y N-110**

Desde Madrid 1h 30 Desde Barcelona 5h 30
Desde Bilbao 2h 30 Desde Valladolid 1h 15

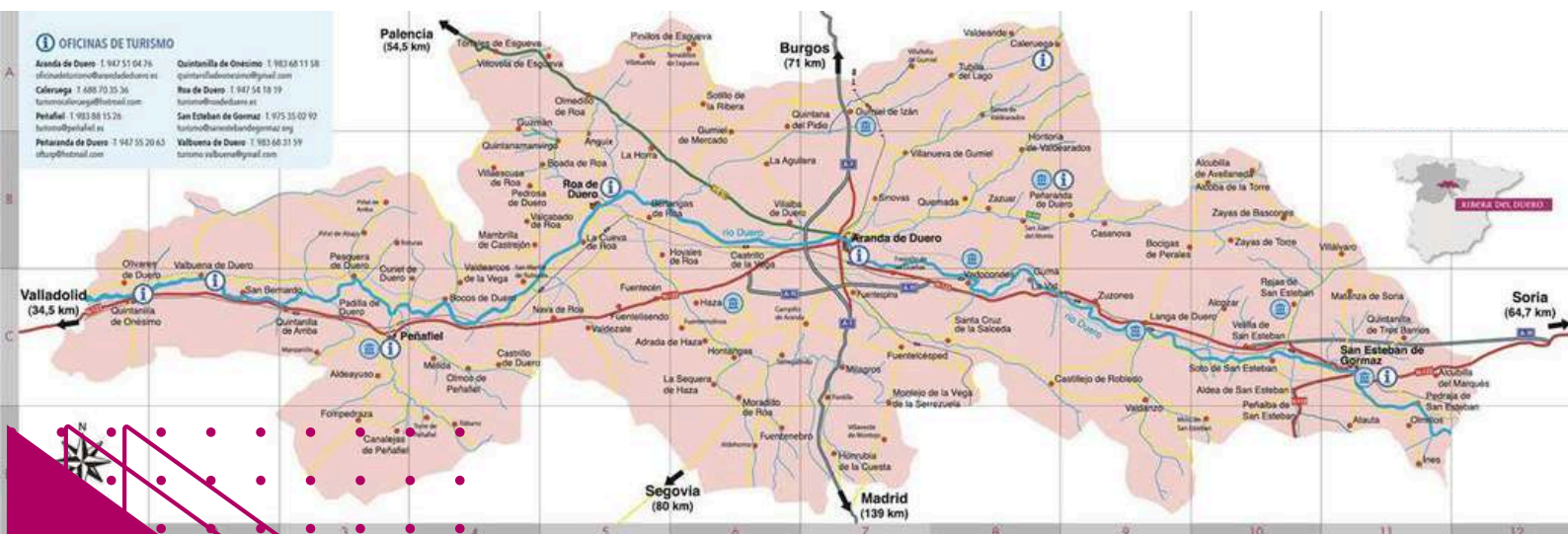



PLANIFICA & ORGANIZA AGENCIAS DE VIAJES

Profesionales dispuestos a ofrecerte packs turísticos o viajes a medida adaptándose a las necesidades del cliente.

Ribiértete

+ 34 693 617 707
info@ribiertete.com
www.ribiertete.com

 Escapadas y paquetes enoturísticos.
Museo del vino-Escape Room-Casino del
Vino.

Top Ribera

+ 34 693 617 707
info@ribiertete.com
www.ribiertete.com

 Mayorista/Minorista, Turoperador
destacado de la Ribera

Viajes Clemente-Wine Travel Boutique

+ 34 947 507 575
beatriz@viajesclemente.es
www.winetravelboutique.es

 Somos especialistas en circuitos organizados,
congresos, ferias y viajes de incentivo





PLANIFICA & ORGANIZA GUÍAS DE TURISMO

Gabriel García

+34 639 004 115

turismo@elventorro.com



Español / English

Loreto Esteban

+34 609 006 534

guiaribera@gmail.com

www.guiaribera.com



Español / English / Deutsch

Riberatour

+34 669 21 26 97

info@riberatour.com

www.riberatour.com



Español / English / Français / Português / Italiano





PLANIFICA & ORGANIZA TRANSFERS

Autocares Bayo

+34 947 466 434

info@autocaresbayo.com

www.autocaresbayo.com



Agencia especializada en dar el mejor servicio con microbuses y autobuses de lujo Top Class

Riberatour

+34 669 212 697

info@riberatour.com

www.riberatour.com



Mercedes V, capacidad 6 plazas +conductor

Taxi Mercedes Burgos

+34 608 783 870

taxibrogeras@gmail.com

www.taximercedesburgos.es



Turismo de alta gama y monovolumen de gran capacidad.

Vehículos de 5 y 8 plazas.

Portabicicletas

Taxi-Transfer Ribera

+34 653 047 473

transferribera@gmail.com



Vehículo 1: 5 plazas /100% Eléctrico

Vehículo 2: Familiar 5 plazas /0 emisiones.

Vehículo 3: Alta gama. 8 plazas





PLANIFICA & ORGANIZA ESPACIOS PÚBLICOS

Localidad	Espacio	Capacidad
Aranda de Duero	Casa de la Cultura Recinto Ferial Ruta del Vino	292 pax. 12-500 pax. 80 pax.
Caleruega	Casa de la Cultura	10-120 pax.
Fuentespina	Centro Cultural	120 pax.
Milagros	CEI Centro de Empresas e Innovación	30 pax.
Peñañiel	C.S. El Mirador Museo Prov. del Vino Auditorio	15-50 pax. 20-150 pax. 32-357 pax.
Quintanilla de Onésimo	Casa de la Cultura	80-96 pax.
Roa de Duero	Consejo Regulador Centro Cívico Sala de Conferencias	10-300 pax. 30-300 pax. 40 pax.
San Esteban de Gormaz	Lagar de San Miguel Salón de Actos	50 pax. 70 pax.
Vadocondes	Antiguas Escuelas	150 pax.

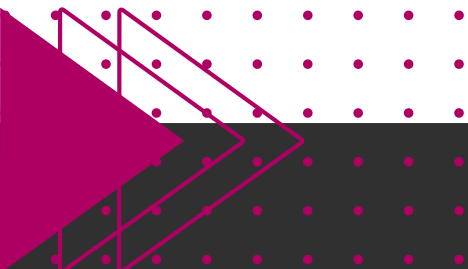



PLANIFICA & ORGANIZA ALOJAMIENTOS

Disfrutar de acogedoras casas rurales, dormir en alojamientos con encanto, Hoteles, Posadas, Apartamentos... Existe una amplia variedad de opciones para elegir donde tener un excelente descanso.

En muchos de nuestros alojamientos, podrán disfrutar de momentos de relajación en nuestros exclusivos **SPA & Wellness**, donde se ofrecen servicios de bienestar que garantizan una experiencia inolvidable.



Espacios donde celebrar sus evento, reuniones, congresos o incentivos



~ 1.600
PLAZAS DE
ALOJAMIENTO



SPA'S & WELLNESS

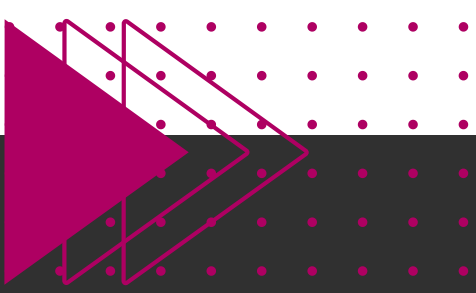



PLANIFICA & ORGANIZA ALOJAMIENTOS

HOTELES*****

Castilla Termal Monasterio de Valbuena	SPA & Wellness Rte. Converso Bodega Los Monjes	Nº Hab. 79
Hotel & SPA Arzuaga	Bodega SPA & Wellness Taller Arzuaga * Michelin Rte. Tradicional Arzuaga's Wine Bar	Nº Hab. 96

HOTELES****

AF Hotel Pesquera	Rte. Origen-es Taberna La Perla	Nº Hab. 36
Hotel SPA Tudanca- Aranda	SPA & Wellness Restaurante Hotel ** Tienda	Nº Hab. 79
AZZ Peñafiel Las Claras Hotel & SPA	SPA & Wellness Rte. Conde Lucanor	Nº Hab. 64
Lagar de Isilla Hotel & SPA	Bodega SPA & Wellness Rte. La Casona de la Vid Tienda	Nº Hab. 21
Finca Torremilanos	Bodega Restaurante	Nº Hab. 37

**Completa
la información**



PLANIFICA & ORGANIZA ALOJAMIENTOS

HOTELES***

Hotel Montermoso

Rte. Montermoso

Nº Hab.
57

Hotel V Ciudad

Restaurante

Nº Hab.
32

**Hotel Bodega
Traslascuestras**

Bodega

Nº Hab.
10

HOSTALES

Hostal El Ventorro

Restaurante
Tienda

Nº Hab.
20

ALOJAMIENTOS RURALES

**Lavida Vino SPA
Hotel Rural**

SPA & Wellness

Nº Hab.
17

Hotel Rural La Tejera

Bodega Sarmentero

Nº Hab.
6

**Hotel Rural Las
Baronas**

Rte. Las Baronas
Museo de los Aromas

Nº Hab.
13

Hotel Raíz de Guzmán

Bodega
Quesería Páramo de
Guzmán

Nº Hab.
5

**Completa
la información**



PLANIFICA & ORGANIZA ALOJAMIENTOS

ALOJAMIENTOS RURALES

La Posada de Pesquera

Rte. Ambigú

Nº Hab.
13

Posada La Casona de Valbuena

Wine Bar

Nº Hab.
8 + Apto.

Posada Pradorey

Bodega
Restaurante

Nº Hab.
18

Palacio de los Serrano
Sotillo de la Ribera (Burgos)
Máx. 16 pax.

La Ren Leclés
Vadocondes (Burgos)
8-12 pax.
2-4 pax. Apto.

Casas El Torreón I y II
La Infanta
Caleruega (Burgos)
8-30 pax.

La Casa Azul de
la Ribera del Duero
Mambrilla de Castrejón (Burgos)
8-12 pax.

Casa Rural La Tina
Gumiel de Izán (Burgos)
Máx. 10 pax.

La Casona de Vadocondes
Vadocondes (Burgos)
8-16 pax.

Casa Puerto Sanz
Zazuar (Burgos)
Máx. 16 pax.

La Prensa del Vino
San Esteban de Gormaz (Soria)
Máx. 10 pax.

Casa Rural 1904
Tubilla del Lago (Burgos)
Máx. 8 pax.

La Casa de Mi Abuela
Roa de Duero (Burgos)
3 Apartamentos
1-18 pax

Completa
la información



PLANIFICA & ORGANIZA BODEGAS

La elaboración de vinos se remonta a más de 2.000 años en el **Poblado Vacceo de Pintia**. Daría comienzo una actividad que se convertiría, con el tiempo, en un motor tanto económico como social, dando lugar a una cultura propia.

Encontramos bodegas subterráneas que dan origen a auténticos **barrios de bodegas tradicionales** y a bodegas modernas, algunas de ellas con **construcciones vanguardistas**.



En muchos casos las bodegas no solo son centros de elaboración de vino sino que también ofrecen un servicio de enoturismo otorgando al visitante a conocer su método de elaboración o ofrecer **mucho más que vino**.

En la actualidad el número de bodegas inscritas a la D.O Ribera del Duero es de 319, de ellas 70 bodegas están adheridas a la Ruta del Vino Ribera del Duero, **siendo 50 las bodegas** que ofrecen espacios para la **organización de eventos (MICE)**.



**Completa
la información**



PLANIFICA & ORGANIZA BODEGAS

Bodega Ascensión

Repiso Bocos

Pesquera de Duero (Valladolid)

+34 983 870 178

+34 630 447 926

info@veronicasalgado.es

www.veronicasalgado.es

Bodegas Familiares Matarromera

Bodega Emina

Valbuena de Duero (Valladolid)

+34 983 683 315/ 673 310 521

enoturismoribera@matarrromera.es

www.matarrromera.es

Bodega Pagos del Rey

Olmedillo de Roa (Burgos)

+34 947 551 111

fsa@felixsolisavantis.com

www.pagosdelrey.com

Bodega Severino Sanz

Montejo de la Vega de la Serrezuela
(Segovia)

T+34 921 53 24 54 / 609 207 755

info@bodegaseverinosanz.es

www.bodegaseverinosanz.es

Bodega La Asunción Ntra. Sra.

S.Coop -MOROZÁN-

Gumiel de Izán (Burgos)

+ 34 947 544 021

morozan@asunciongumiel.com

www.asunciongumiel.com

Bodega Tinto Pesquera

Pesquera de Duero (Valladolid)

+34 983 870 037

visitas@bodegapesquera.com

www.familiafernandezrivera.com

Bodega Manchón & Mieres

Pesquera de Duero (Valladolid)

+34 645 65 1993

bodega@manchonmieres.es

www.manchonmieres.com

Bodega Dehesa de los Canónigos

Pesquera de Duero
(Valladolid)

+34 983 484 001

enoturismo@dehesadeloscanonigos.com

www.dehesadeloscanonigos.com

Bodega Condado de Haza

Roa de Duero (Burgos)

+34 947 525 254

visitas@condadodehaza.com

www.condadodehaza.com

Bodegas Nabal

Gumiel de Izán (Burgos)

+34 947 54 42 93 / (+34) 618 49 26 75

reservas@bodegasnabal.com

www.bodegasnabal.com

Completa
la información



PLANIFICA & ORGANIZA BODEGAS

Bodega Tierra Aranda

Aranda de Duero (Burgos)

+34 947 50 13 11

pedidos@vinothierraranda.es

www.vinothierraranda.es

Bodegas Arrocal

Gumiel de Mercado (Burgos)

+34 947 561 290

arrocal@arrocal.com

www.arrocal.com

Bodega Cepa 21

Castrillo de Duero (Valladolid)

+34 983 484 083

bodega@cepa21.com

www.cepa21.com

Bodegas Dominio de Atauta

Atauta (Soria)

+34 975 351 349

visitas@dominiodeatauta.com

www.dominiodeatauta.com

Bodegas Durón

Roa de Duero (Burgos)

+34 947 540 247

cl@laudia.es

www.solardesamaniego.com

Bodega Viña Mambrilla-Alidis

Mambrilla de Castrejón (Burgos)

+34 947 540 234 / 629 300 444

bodega@mambrilla.com

www.mambrilla.com

Bodegas Balbás

La Horra (Burgos)

+34 947 542 111

comunicacion@balbas.es

www.balbas.es

Bodegas Comenge

Curiel de Duero (Valladolid)

+34 983 880 363 / 639 162 270

visitas@comenge.com

www.comenge.com

Bodegas Dominio de Cair

La Aguilera (Burgos)

+34 947 545 276

enoturismo@dominiodecair.com

www.dominiodecair.com

Bodegas Emilio Moro

Pesquera de Duero (Valladolid)

+34 983 878 400

bodega@emiliomoro.com

www.emiliomoro.com

**Completa
la información**





PLANIFICA & ORGANIZA BODEGAS

Bodegas Félix Callejo

Sotillo de la Ribera (Burgos)

+34 947 532 312

callejo@bodegasfelixcallejo.com

www.bodegasfelixcallejo.com

Bodegas Ismael Arroyo-Valsotillo

Sotillo de la Ribera (Burgos)

+34 947 532 309

bodega@valsotillo.com

www.valsotillo.com

Bodega López Cristobal

Roa de Duero (Burgos)

+34 947 561 139

info@lopezcristobal.com

www.lopezcristobal.com

Bodegas Pascual

Fuentelcésped (Burgos)

+34 947 557 351/ +34 679 033 261

export@bodegaspascual.com

www.bodegaspascual.com

Bodegas Portia

Gumiel de Izán (Burgos)

+ 34 947 102 700

info@bodegasportia.com

www.bodegasportia.com

Bodegas Ferratus

Gumiel de Izán (Burgos)

+34 947 679 999 / +34 638 007 140

bodega@ferratus.es

www.ferratus.es

Bodegas Legaris

Curiel de Duero (Valladolid)

+34 983 878 888

visitas@legaris.com

www.legaris.com

Bodegas Nabal

Gumiel de Izán (Burgos)

+34 947 54 42 93 / 618 49 26 75

reservas@bodegasnabal.com

www.bodegasnabal.com

Bodegas Peñafalcón

Peñafoel (Valladolid)

+34 983 882 156 / 625 184 871

info@bodegaspenafalcon.com

www.bodegaspenafalcon.com

Bodegas Prado de Olmedo

Quintana del Pidio (Burgos)

+34 947 546 960

pradodeolmedo@pradodeolmedo.com

www.pradodeolmedo.com



**Completa
la información**



PLANIFICA & ORGANIZA BODEGAS

Bodegas Protos

Peñañiel (Valladolid)

+34 659 843 463

enoturismo@bodegasprotos.com

www.bodegasprotos.com

Bodegas Valdubón

Milagros (Burgos)

+ 34 947 546 251

laura.martin@valdubon.com

www.valdubon.com

Casa Rojo Bodega y Viñedos

Curiel de Duero (Valladolid)

+ 34 983 383 384

info@casarojo.com

www.casarojo.com

Carramimbre

Peñañiel (Valladolid)

+ 34 983 880 623

isitas@carramimbre.com

www.carramimbre.com

Cillar de Silos

Quintana del Pidio (Burgos)

+34 947 545 126

bodega@cillardesilos.es

www.cillardesilos.es

Bodegas Rodero

Pedrosa de Duero (Burgos)

+34 947 530 046

rodero@bodegasrodero.com

www.bodegasrodero.com

Bodegas Veganzones

Fompedraza (Valladolid)

+ 34 983 036 010

clete@bodegasveganzones.com

www.bodegasveganzones.com

Bodegas y Viñedos Monteabellón

Nava de Roa (Burgos)

+ 34 947 550 000

info@monteabellon.com

www.monteabellon.com

Bodegas Zifar

Peñañiel (Valladolid)

+34 983 87 31 47

bodegaszifar@zifar.com

www.bodegaszifar.com

Bosque de Matasnos

Peñaranda de Duero (Burgos)

+34 947 079021 / +34 630 024684

dirmarketing@bosquedematasnos.es

www.bosquedematasnos.es

**Completa
la información**





PLANIFICA & ORGANIZA BODEGAS

Convento Oreja

Mérida (Valladolid)

+34 685 990 596 / +34 601 363 197

convento@conventooreja.es

www.conventooreja.net

Dominio Lubiano

Pesquera de Duero (Valladolid)

+34 983 87 01 99 / 652 90 50 42

enoturismo@dominiolubiano.com

www.dominiolubiano.com

Viñas del Jaro

Pesquera de Duero (Valladolid)

+ 34 682 522 090

enoturismo@bodegajaro.com

hwww.vinosiberian.com

Finca Villacreces

Quitaniella de Onésimo (Valladolid)

+34 983 680 437

visitas@villacreces.com

www.villacreces.com

Pago de los Capellanes

Pedrosa de Duero (Burgos)

+34 947 530 068

visitabodega@pagodeloscapellanes.com

www.pagodeloscapellanes.com

Tinto Figuero

La Horra (Burgos)

+ 34 947 542 127

bodega@tintofiguero.com

www.tintofiguero.com

Vinos de la Luz

Mérida (Valladolid)

+ 34 983 878 007

enoturismo@vinosdelaluz.com

www.vinosdelaluz.com

Vinos Rubén Ramos

Peñañel (Valladolid)

+34 658 039 937

comercial@vinosrubenramos.com

www.vinosrubenramos.com

Viña Arnáiz

Haza (Burgos)

+ 34 900 18 90 80

enoturismo@jgc.es

www.vinaarnaiz.com

Viñedos y Bodegas Áster

Ánguix (Burgos)

+ 34 947 522 700

aster@bodegaster.com

www.bodegaster.com

Completa
la información



PLANIFICA & ORGANIZA ENOGASTRONOMÍA

Se consigue completar el destino turístico de la Ribera del Duero con una estupenda oferta gastronómica.

La cocina tradicional respeta la calidad de los productos y manteniendo la manera de hacer de aquellas elaboraciones propias de nuestro territorio, teniendo como productos estrella: El **lechazo**

(Indicación Geográfica Protegida CyL) asado en horno de leña de encina, se considera el plato más emblemático de la cocina local.

A este productos también se suman la **Morcilla de la Ribera**, quesos, verduras, setas, trufas, panes artesanales y una amplia oferta de dulces y repostería.



Entre nuestros restaurantes encontrará espacios donde celebrar sus eventos, comidas de empresa , etc. Siempre recibiendo una atención personalizada y adaptada a las necesidades

Destacamos ...

**Estrella
Michelín**
Taller Arzuaga

Plato Michelín
Asador Casa Florencio
Restaurante Aitana

BIB Gourmand
La Casona de la Vid

**Recomendado
Michelín**
Curioso de Peñafiel

Sol Repsol
Cumpanis
Casa de Comidas
Taller Arzuaga
Recomendado Repsol
Ágora de Protos
El 51 del Sol
El Lagar de Isilla

**Completa
la información**



PLANIFICA & ORGANIZA RESTAURANTES

¡MUCHOS MÁS!

Asador Mauro I y II

Peñañiel (Valladolid)

 **Especialidad:** Lechazo asado y
Productos ibéricos

Asador Restaurante Molino de Palacios

Peñañiel (Valladolid)

 **Especialidad:** Lechazo asado,
escabechados de caza, guisos
caseros y setas de temporada

Mesón Nuevo Coto

Aranda de Duero (Burgos)

 *Jornadas Atún rojo salvaje*
Especialidad: Huevos camperos,
torrezno de Soria, Morcilla de
Aranda, productos de la huerta

Mesón El Viso

Gumiel de Mercado (Burgos)

 **Especialidad:** Cocina tradicional
castellana.
Destaca: la tortilla de patata y
las croquetas.

Mesón El Pastor

Aranda de Duero (Burgos)

 **Especialidad:** Lechazo asado

Asador José María

Aranda de Duero (Burgos)

 **Especialidad:** Lechazo asado,
cocina a la brasa.

Rte. Chuleta

Balcón del Duero

Roa de Duero (Burgos)

 **Especialidad:** Lechazo asado,
carnes a la brasa y setas de
temporada .

Restaurante La Raspa

Aranda de Duero (Burgos)

 **Especialidad:** Arroces,
cocina japonesa, tapas.

Gastroteca La Pícara

Aranda de Duero (Burgos)

 **Especialidad:** Tapas y
elaboraciones basadas en
productos tradicionales y de
temporada.

- Talleres de Cata
- Salón de Gin's y destilados

Completa
la información





PLANIFICA & ORGANIZA OCIO & COMERCIO

OCIO

La Ribera del Duero es un territorio con una amplia oferta de actividades donde ocupar nuestro tiempo de ocio.

Podrá hacer trufiturismo, visitar un taller de cerámica lleno de magia y de arte, recorrer una de las plantaciones de manzana más grande de Europa montado en un trencito o subir la adrenalina subido a un coche de velocidad en el circuito de Velocidad Kotarr.

+ info



ENOTECAS & TIENDAS

+ info



Pequeños locales comerciales donde el visitante descubrirá el regalo perfecto entre una **cuidada selección de productos locales** de gran calidad y un trato amable y cercano. Vinos, artesanía, quesos, ibéricos... ¡y mucho más!

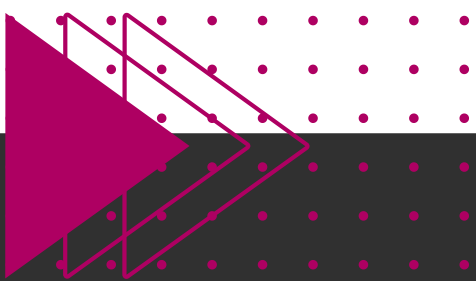



PLANIFICA & ORGANIZA NATURALEZA & MUSEOS

NATURALEZA

+ info



Descubre **lugares naturales**, como el **Parque Natural Hoces del Río Riaza**, uno de los mayores refugios de ave rapaz de Europa, acreditado con la 'Q' de Calidad Turística.

Realizar actividades al aire libre como recorrer los diferentes senderos de la Ribera. Conocer paisajes naturales tan singulares como los **Farallones Kársticos** o miradores naturales como la **Cuesta Manvirgo**.



MUSEOS

Les invitamos a visitar nuestros **espacios museísticos** y los **Centros de Interpretación** llenos de historia, donde el visitante podrá descubrir para que se los castillos fronterizos en la época medieval, o conocer importantes piezas del arte sacro y por supuesto también, visitar el único **Museo de los Aromas** de Europa.

+ info

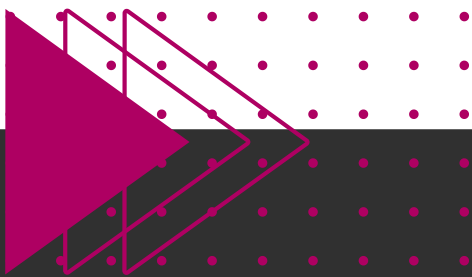



PLANIFICA & ORGANIZA AGENDA

La Ribera del Duero es un destino perfecto para venir a disfrutar de numerosos eventos culturales y festividades que se celebran a lo largo del año.

**Consulta
nuestra
AGENDA**



RIBERA DEL DUERO
RUTA DEL VINO



+34 947 107 254



info@riberate.com



www.riberate.com

